LEGENDA

w lewo — w prawo

- skrzyżowanie z drogą boczną

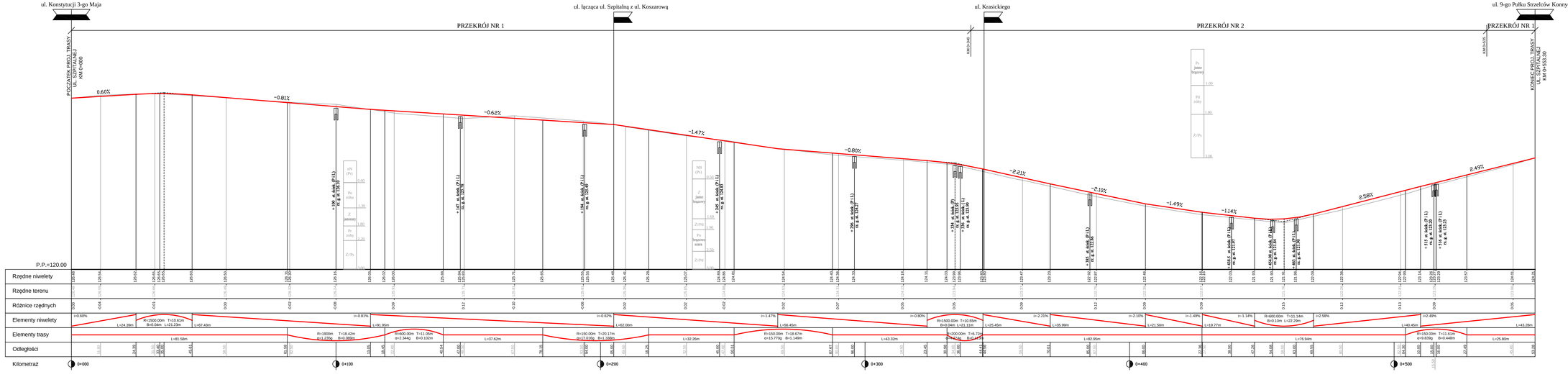

Drogowskaz s.c. — M. Gwiazdowski, A. Sosnowski, M. Grzybowska, ul. Elewatorska 13/22, 15-620 Białystok, tel. (085) 652 06 80, e-mail: drogowskaz-sc@o2.pl			
Stadium: P.W.	Nazwa rysunku: Profil podłużny		Rysunek nr: 3
Skala: 1:50/500	Obiekt: Budowa nawierzchni i brakującej infrastruktury ulicy Szpitalnej w Grajewie od km 0+000 do km 0+553.3.		Data: 11.2011
BRANŻA DROGOWA			
Projektant:		Sprawdzający:	
Imię i nazwisko: nr upr.	Podpis:	Imię i nazwisko: nr upr.	Podpis:
mgr inż. Marek Gwiazdowski BI 46/02		mgr inż. Łukasz Radziszewski PDL/0030/POOD/11	